

MOCOWANIE WIĄZARÓW  
POŁĄCZENIE PRZESUWNE / NIEPRZESUWNE  
za pomocą marek stalowych do wieńca

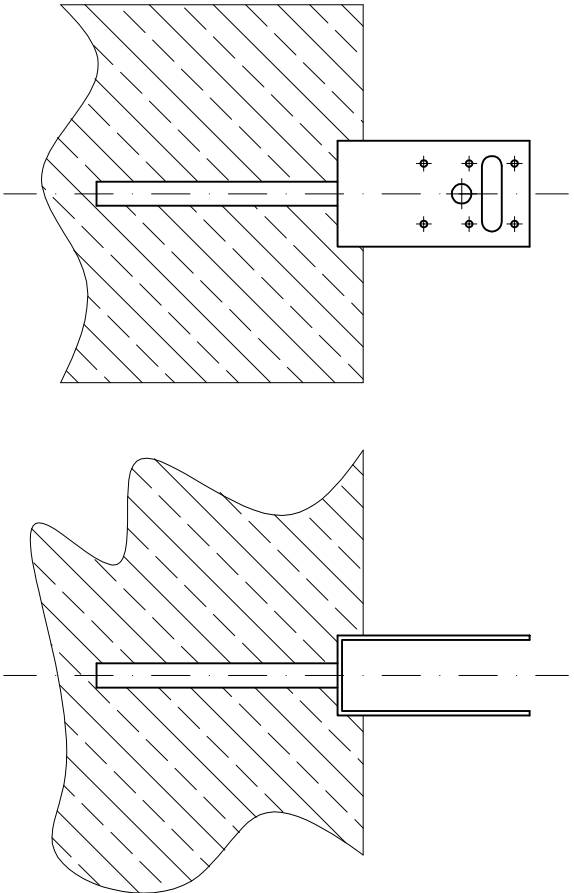

Do wiązara - z przesuwem:  
Śruba M12 w otwór " fasolka "  
Do wiązara - bez przesuwu:  
Śruba M12 w otwór " okrągły " oraz  
gwoździe 4,0x40,0 - 4 szt.

MARKA STALOWA ZATOPIONA PONIŻEJ BLACHY  
POZIOMEJ NA PRZECIECIU OSI WIENCA I WIĄZARA

MOCOWANIE WIĄZARÓW  
POŁĄCZENIE PRZESUWNE / NIEPRZESUWNE  
za pomocą kątowników ciesielskich typu ACRL10520

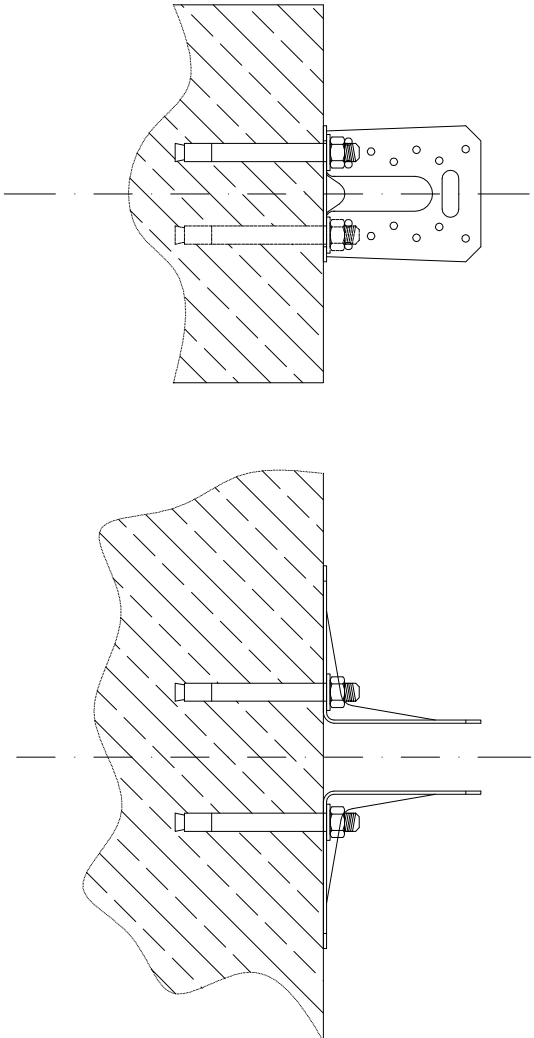

Do wieńca:  
1 x kotew stalowa M12/100 / kątownik  
Do wiązara - z przesuwem:  
Śruba M10 w otwór "fasolka"  
Do wiązara - bez przesuwu:  
Gwoździe 4,0x40,0 - 6szt./kątownik

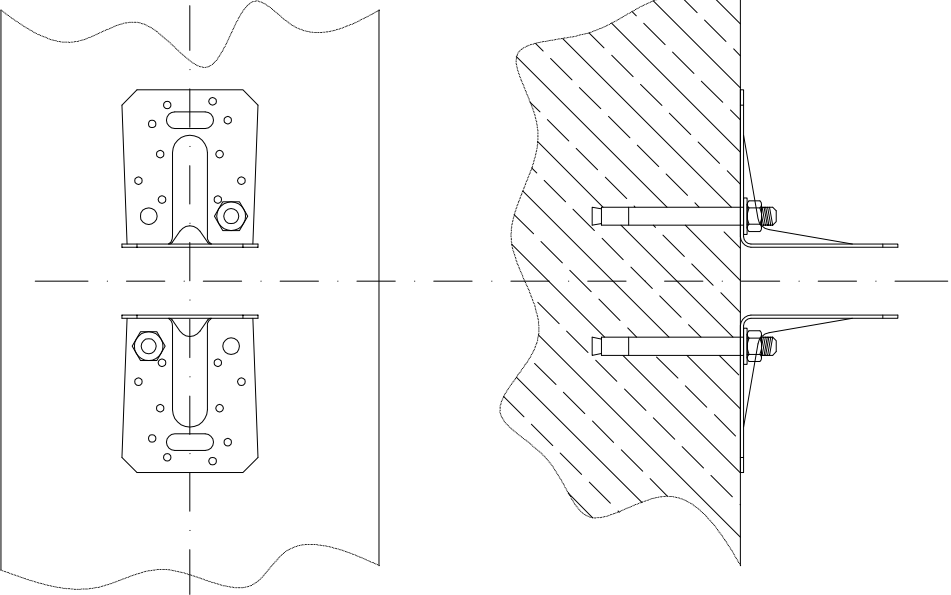

MOCOWANIE NA PODPORZE  
PRZESUWNE/NIEPRZESUWNE

PRACOWNIA PROJEKTOWA FIRMY <b>ARCHIKON</b> ROBERT KRYŚPIAK 58 - 100 Świdnica, ul. Armii Krajowej 29/9 tel.: 074 - 85- 20- 600 lub 604 - 560 -251, e-mail: biuro@archikon.net NIP: 884-154-62-33, Regon: 890647666			
TYTUŁ			
DATA		SKALA	NR RYSUNKU
03.2014		1:5	A-21
TEMAT			
SALA GIMNASTYCZNA Z ZAPLECZEM I ŁĄCZNIEM DO BUDYNKU SZKOŁY PODSTAWOWEJ W BYSTRZICY GÓRNEJ, BYSTRZYCA GÓRNA 64, 58-114 BYSTRZYCA GÓRNA Dz. nr: 60/2, 59/4; Obręb 0005 Bystrzyca Górna			
JEDNOSTKA PROJEKTOWA ARCHIKON ROBERT KRYŚPIAK ŚWIDNICA, ARMII KRAJOWEJ 29/9		STADIUM OPRACOWANIA PROJEKT WYKONAWCZY	
INWESTOR			
GMINA ŚWIDNICA ul. Bartosza Głowackiego 4, 58-100 Świdnica			
ZESPÓŁ PROJEKTOWY		SPEC. / NR UPRAWNIEN	DATA
PROJEKTANT MGR INŻ. ARCH. ROBERT KRYŚPIAK		SPEC. ARCHITEKTUR. upr. nr 57/DSOKK/2012	03.2014
PROJEKTANT MGR INŻ. ROBERT KRYŚPIAK		SPEC. KONSTR. upr. nr 66/DOS/12	03.2014
SPRAWDZAJĄCY MGR INŻ. ARCH. MARIAN DRON		SPEC. ARCHITEKTUR. upr. nr 2700/94	03.2014
SPRAWDZAJĄCY MGR INŻ. ANDRZEJ HRJOUK		SPEC. KONSTR. upr. nr ALP 232/79	03.2014